PROCES-VERBAL

Commission Régionale des Terrains et Installations Sportives

Réunion du : Jeudi 21 Mars 2019

Présidence : Mr. ANTONIOTTI Pierre

Présent(s) : Mr. BASTIANI Ange – Mr. PETTINATO Joseph (CD) et Mme GARDELLA Sandra (CD) en visioconférence

Absent(s):

Assiste(nt) :

1 –STADE CHARLES GALLETTI 1 (201480101) Commune de Lucciana

Compte rendu de visite du 21/03/2019

Objet : Demande de confirmation de classement en Niveau 3.

- **Etaient présents :**

Commune de Lucciana :

Mr Esposito David, Adjoint aux sports.
Mr Achilli Malcom, Responsable du Complexe Sportif.

CRTIS :

Mr Antoniotti Pierre, Président
Mr Bastiani Ange, Membre

1 – HISTORIQUE DU DOSSIER

Le stade Charles Galletti 1 intégré dans le complexe sportif au lieu-dit « Procojo » demande une confirmation de classement en niveau 3 avec les structures inchangées. Il est utilisé par le club principal du Gallia Club de Lucciana évoluant en National 3.

2 – CLOTURE DU STADE

Le stade est entièrement clôturé. Clos à vue assuré.

Vue du terrain côté Ouest

L'installation n'a pu être présentée en configuration de match (championnat non repris).

3 – TERRAIN

Présence piste d'athlétisme 9 couloirs

Vue côté Sud

- Aire de jeu : orientée Nord/Sud - Dimensions 105m/68 m. Arrosage intégré. Eclairage fédéral classé.
- Buts filets fanions : conformes.
- Bancs de touche abrités : sont placés côté Ouest à 3,50 m de la ligne de touche sur la piste de saut. Joueurs : 3,50 ml - officiels : 2,00 ml - zone technique à tracer.

Bancs de touche

Les bancs de touches joueurs sont à mettre à la dimension réglementaire de 5ML (10 places)

- Dégagements : conformes.
- Protection de l'aire de jeu : grillage de 2,70 m de hauteur sur tout le pourtour.
- Accès vestiaires-terrain : couloir sous la tribune.

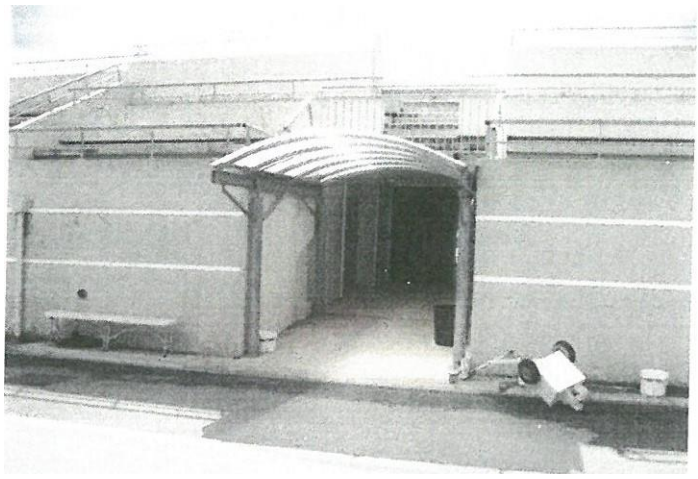

Couloir accès

3 – VESTIAIRES ET LOCAUX ANNEXES

Vestiaires dans un bâtiment sous la tribune Honneur.

- **Vestiaire joueurs locaux** : 1 vestiaire de 49 m^2, salle de douches (6 pommes), 2 lavabos, 2 urinoirs, 1 wc.

- **Vestiaire joueurs visiteurs :** 1 vestiaire de 49 m^2 salle de douches (6 pommes), 2 lavabos, 2 urinoirs, 1 wc.

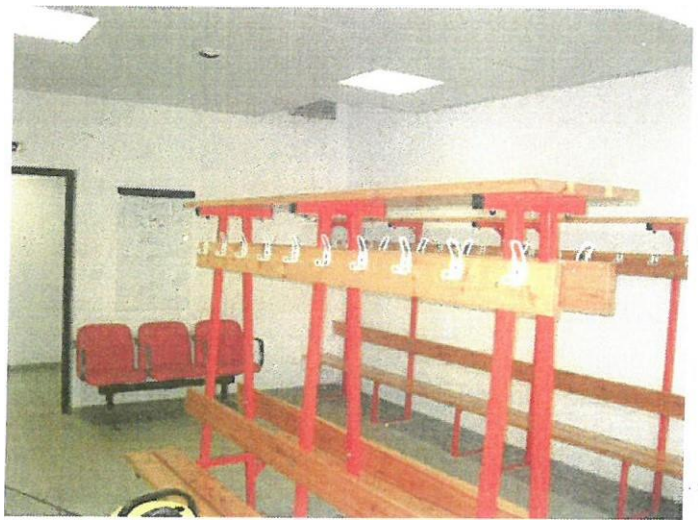

Vestiaire locaux

Vestiaire visiteurs

Vestiaire arbitres : I vestiaire de 17 m^2, couplé au vestiaire arbitres du terrain annexe avec sanitaires (1 douche, wc, lavabo).

Services médicaux : I local médical de 16 m^2, lavabo.

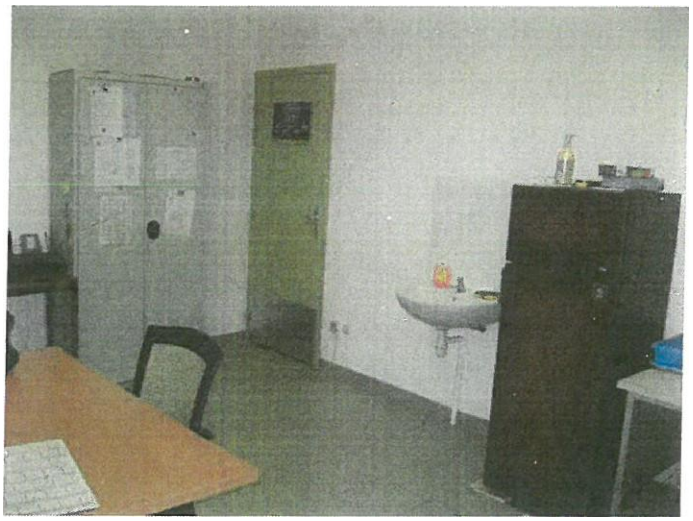

Local médical (Bureau Réhabilité)

- **local administratif** : bureau pour les délégués de 6 m^2.

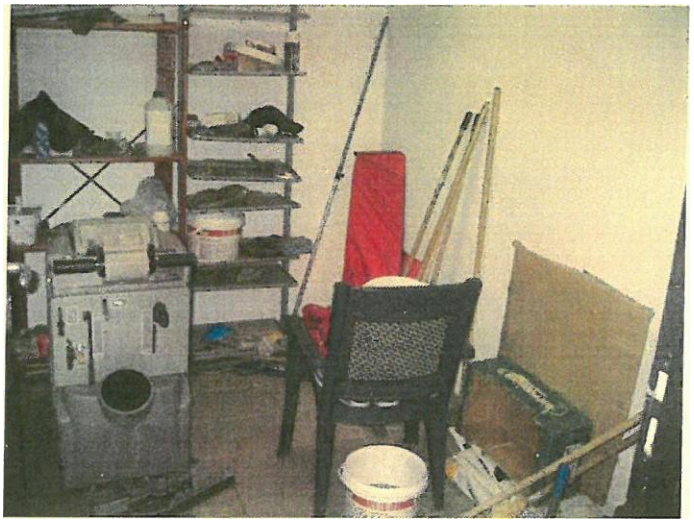

Bureau Délégués (ce bureau a été réhabilité)

- **Sanitaires officiels :** conformes

- **Salle de réunion** : 50 m^2, avec sanitaires.

- **Protection des officiels** : un parc de stationnement est réservé pour les véhicules des joueurs et officiels (3 cars- 10 voitures) dans une zone en arrière de la tribune, avec accès direct aux vestiaires.

Parking pour joueurs et officiels

4 – GESTION DE LA SECURITE ET DE L'ACCUEIL DES SPECTACTEURS

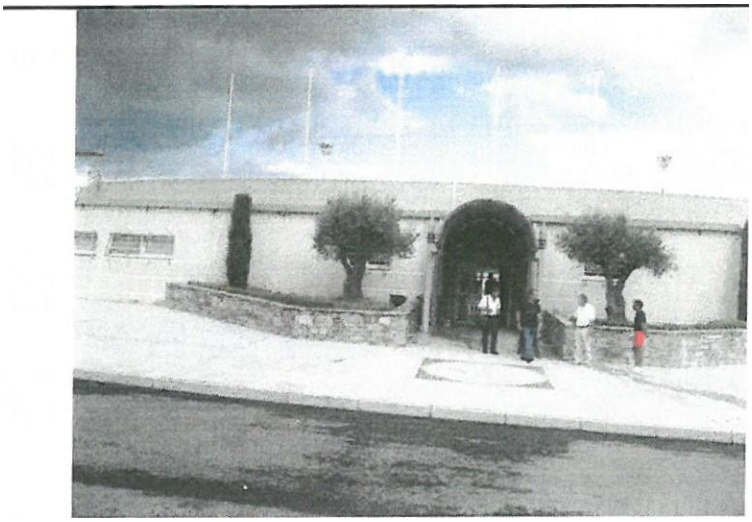

Entrée du stade

Parking public : grand parking extérieur.

Tribune :

Vue tribune Ouest

Accès public

5 – FORMALITES ADMINISTRATIVES

- PV de la CS du 28/08/2008
- Arrêté d'ouverture au Public du 03/09/2008

6 – CONCLUSIONS

Les locaux délégués et médical avaient été rétablis dans leurs fonctions ainsi que les bancs de touches y compris la signalétique sur chaque porte. Une grande salle supplémentaire dont les travaux vont être entrepris prochainement va être mis à disposition 'après séparation des locaux aux normes) pour les délégués, arbitres et anti dopage. La CRTIS donne un avis favorable pour une confirmation en Niveau 3.